

SEZIONE B-B

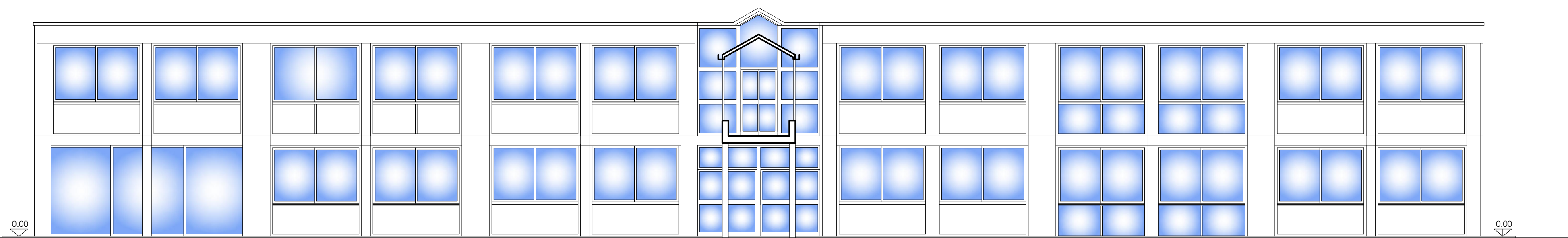

PROSPETTO SUD

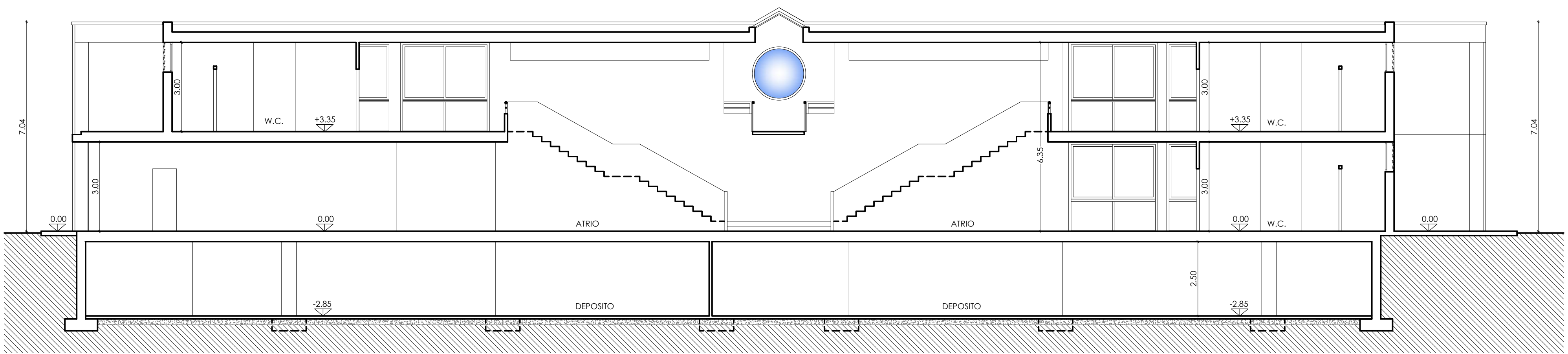

SEZIONE A-A

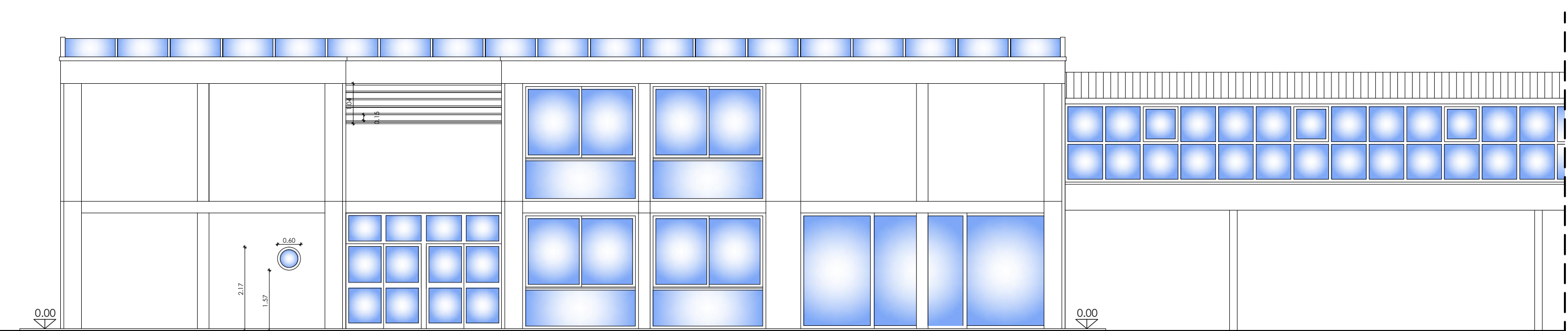

PROSPETTO OVEST

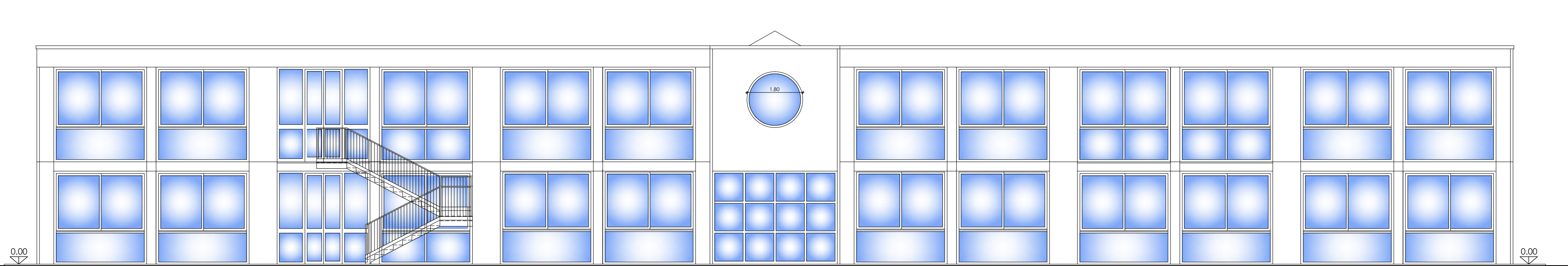

PROSPETTO NORD

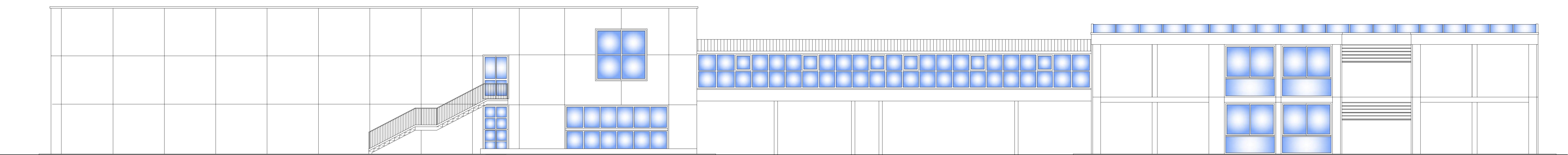

PROSPETTO EST

COMUNE DI MISSAGLIA  
Provincia di Lecco

INTERVENTO DI MESSA IN SICUREZZA ED ADEGUAMENTO ALLA NORMATIVA ANTINCENDIO  
ED OPERE DI EFFICIENTAMENTO ENERGETICO DELLA STRUTTURA SCOLASTICA - ADIBITA  
A SCUOLA PRIMARIA "TEODORO MONETA" SITA IN VIA GUGLIELMO BERETTA A MISSAGLIA

PROGETTO ESECUTIVO



*"Forse non è lontano il giorno in cui tutti i popoli, dimenticando gli antichi rancori, si riuniranno sotto la bandiera della fraternità universale e, cessando ogni disputa, coltiveranno tra loro relazioni assolutamente pacifiche  
dalla commercio e le attività industriali, tingendo volti lieti."  
(tratto da "Peace and Law in the Italian Tradition" - Nobel lecture, 25 agosto 1909)  
Conferenza tenuta da Ernesto Teodoro Moneta all'Istituto Nobel di Oslo il 25 Agosto 1909*

OGGETTO:  
SEZIONI E PROSPETTI DI RILIEVO

TAVOLA N°:  
6

DATA:  
AGOSTO 2019

SCALA:  
1:100

PROGETTISTA:  
Ing. ATTILIO BALITRO  
iscritto all'Ordine degli Ingegneri  
della Provincia di Sondrio al n° 144

TIMBRO:

PROGETTISTA:  
Arch. ROBERTO RABBIOSI  
iscritto all'Ordine degli Architetti  
della Provincia di Sondrio al n° 276

TIMBRO:

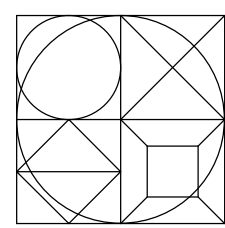

STUDIO TECNICO ASSOCIATO  
Ingegneria - Architettura - Urbanistica  
Dott. Ing. ATTILIO BALITRO - Dott. Arch. ROBERTO RABBIOSI  
Via Fabiani N 45 23017 Morbegno (so) tel 0342/610035 - fax 0342/600833